Kinderlachen

2016

KINDER LACHEN

GESCHÄFTSBERICHT

10/2017

SPENDENKONTO

SPARKASSE DORTMUND
IBAN: DE27 4405 0199 0391 0194 44
BIC/SWIFT: DORTDE33XXX

COMMERZBANK MÜNCHEN
IBAN: DE20 7004 0048 0794 7559 00
BIC/SWIFT: COBADEFFXXX

INHALTS VERZEICHNIS

8 **UNSERE STANDORTE**
Immer nah bei Ihnen

10 **ÜBER KINDERLACHEN**
Weil jedes Kinderlachen zählt

16 **SCHIRMHERR/BOTSCHAFTER**
Wir stehen hinter KINDERLACHEN

21 **SPENDENBEIRAT**
Wertvolle Unterstützung

24 **ZAHLEN UND FAKTEN**
KINDERLACHEN auf einen Blick

25 **TIPPRUNDENSPIEL**
Bundesliga mal anders

28 **VERSTEIGERUNGEN**
Bieten für den guten Zweck

30 **UNSERE PROJEKTE**
Hilfe, die ankommt

40 **GALA**
Ein besonderer Abend

42 **GOLFTURNIER**
KINDERLACHEN OPEN 2016

44 **JAHRESABSCHLUSS 2016**
Bilanz und Einnahmenüberschuss

IMPRESSUM

Herausgeber
Kinderlachen e.V.
Karl-Zahn-Straße 11
44141 Dortmund
Postfach 55 01 08
44209 Dortmund
www.kinderlachen.de

Pressekontakt
Zilla Medienagentur GmbH
Kronprinzenstraße 72
44135 Dortmund
Telefon: 0231-2224460
presse@kinderlachen.de

Projektverantwortung, Konzept und Redaktion
Christian Vosseler
Marc Peine

Kreative Umsetzung
Drei Elemente GmbH
Lothringer Str. 36, Bochum

Redaktionelle Unterstützung und Realisation
Drei Elemente GmbH, Bochum
Falk Al-Omary, Siegen

Fotografie
Falko Wübbecke
Stefan Grey

Bildnachweis
Kinderlachen e.V.
Adobe Stock

SEHR GEEHRTE DAMEN UND HERREN, LIEBE FREUNDE UND FÖRDERER,

glücklich, dankbar und nicht ohne Stolz blicken wir erneut auf ein erfolgreiches Geschäftsjahr zurück. Auch 2016 ist es mit der unermüdlichen Unterstützung von Schirmherren, Botschaftern, Ehrenamtlichen und Spendern gelungen, tausenden Kindern ein Lächeln ins Gesicht zu zaubern.

Mit unserem zweiten ausführlichen Jahresbericht möchten wir Ihnen einen detaillierten Einblick in unsere solide und nachhaltige Finanzwirtschaft geben. Gleichzeitig ist es uns ein Anliegen, Ihnen transparent darzulegen, wie wir die Spendengelder im Einzelnen verwenden, um bedürftigen Kindern Chancengleichheit und gesellschaftliche Teilhabe zu ermöglichen. Dieser Geschäftsbericht soll mehr sein als ein schlichter Jahresrückblick. Hinter KINDERLACHEN stehen Menschen, die unsere Projekte tatkräftig vorantreiben, um bedürftigen Kindern unkompliziert, flexibel und ohne langwierige bürokratische Verfahren zu helfen.

Ohne das Engagement der vielen ehrenamtlichen Helfer wären unsere Erfolge nicht möglich. Das Motto der großen KINDERLACHEN-Familie ist seit Vereinsgründung im Jahr 2002 das gleiche: Kinder in Not mit dem zu versorgen, was sie am dringendsten benötigen. Dabei hat sich der Verein eine ganz besondere Form der Hilfe auf die Fahne geschrieben:

KINDERLACHEN gibt kein Geld, sondern ausschließlich Sachspenden weiter. Damit ist garantiert, dass ein bedürftiges Kind genau das bekommt, was es braucht und was es sich von Herzen wünscht.

Im Jahre 2000 haben wir erstmals Kinder, die Weihnachten in der Dortmunder Kinderklinik verbringen mussten, besucht. Am Heiligen Abend haben wir rund 60 kleine Patienten beschenkt – ein Erlebnis, welches wir bis heute nicht vergessen haben und das schließlich zur Gründung des Vereins führte. Die strahlenden Kinderaugen, in die wir bei jedem unserer Besuche blicken dürfen, sind Grund genug, weitere Kooperationen mit Kliniken zu schließen. Heute arbeitet KINDERLACHEN deshalb nicht nur mit der Dortmunder Kinderklinik, sondern auch mit drei Kliniken in München und dem Bezirkskrankenhaus St. Johann in Tirol zusammen.

KINDERLACHEN hat es sich zur Aufgabe gemacht, persönliche Entwicklung und Teilhabe zu fördern. Meist ist es nicht Geld, das fehlt – es sind die mit dem Geld verbundenen Chancen: Chancen zu wachsen, sich zu entfalten und positive Erfahrungen zu machen. Manchmal aber ist es ganz schlicht und einfach die Chance auf Heilung, die es ohne KINDERLACHEN nicht gäbe. Dies gilt beispielsweise für die kostenintensive Delfintherapie, die nachweislich Krankheiten lindern kann, deren Kosten aber bislang nicht von den Krankenkassen getragen werden. Gemeinsam mit dem Team »mydolphins«, das die Delfintherapie in der Türkei anbietet, ermöglicht KINDERLACHEN deshalb Kindern, die unter verschiedensten körperlichen und seelischen Erkrankungen leiden, das Schwimmen mit Delfinen. Tiere als therapeutische Helfer stellen eine alternative Methode dar, aus der neue Lebensfreude, positive Emotionen, Entwicklungsfortschritte und Genesung erwachsen können.

Obwohl Deutschland eines der reichsten Länder der Welt ist, kommt dieser Reichtum nicht bei allen an. Um diesen Missstand zu beseitigen, dabei aber die öffentlichen Fördertöpfe nicht noch zusätzlich zu belasten, bedienen wir uns bei unserem Einsatz für Kinder ausschließlich privater Mittel. Wir garantieren, dass unsere Hilfe genau da ankommt, wo sie gebraucht wird – weil jedes Kinderlachen zählt.

»Oft sind es die kleinsten Füße, die die größten Spuren hinterlassen.«

ABRAHAM LINCOLN

UNSERE **STANDORTE**

»Deutschlandweit hat KINDERLACHEN heute vier Standorte, die von drei hauptamtlichen Mitarbeitern betreut werden. Das ist natürlich eine logistische Herausforderung, die ein großes Maß an organisatorischem Fingerspitzengefühl erfordert«, erklärt Marc Peine.

HAUPTSITZ DORTMUND

KINDERLACHEN hat seinen Hauptsitz seit der Vereinsgründung im Jahr 2002 in Dortmund – hier laufen alle Fäden des ehrenamtlichen Engagements zusammen, das sich inzwischen über den gesamten deutschsprachigen Raum erstreckt. In Dortmund wurde damals die Idee geboren, Kindern in Not zu helfen, und die Dortmunder Kinderklinik war die erste Einrichtung, die die Vereinsgründer Marc Peine und Christian Vosseler gemeinsam besuchten, um kranken Kindern eine Freude zu machen. Hauptgeschäftsführer Marc Peine leitet den Hauptsitz und wird durch Mitarbeiter Ralph Ruetz tatkräftig unterstützt.

HAMBURG

Seit April hat KINDERLACHEN auch eine Dependance in Hamburg, die vom Vorstandsvorsitzenden Christian Vosseler betreut wird. »Mit unserer eigenen Repräsentanz in Hamburg sind wir nun näher am Geschehen und können unsere Projekte, Spender und Sponsoren in der Region besser betreuen. Wir freuen uns auf weitere Aufgaben und Aktionen, um Kindern auch hier zu helfen«, sagt Christian Vosseler. In der Hansestadt hat KINDERLACHEN in der Kanzlei der Anwälte Dr. Patricia Cronemeyer und Stephan Grulert sein Zuhause gefunden. »Wir freuen uns sehr, dass wir hier keine Miete bezahlen müssen und sind den beiden daher sehr dankbar für ihre Unterstützung«, erklärt Vosseler.

BERLIN

»In Anbetracht der Größe und der Relevanz, die KINDERLACHEN inzwischen erreicht hat, war es nur konsequent, dass wir im vergangenen Jahr auch eine Dependance in Berlin eröffnet haben«, sagt Marc Peine, der diesen Standort betreut. Die Nähe zur Politik, zu anderen Hilfsorganisationen und nicht zuletzt zu Deutschlands größter Start-up-Community machen die Hauptstadt zu einem idealen Umfeld, um sowohl den Verein als auch das Ehrenamt an sich stärker zu positionieren. »Da Armut auch durch Politik entsteht, ist es uns ein großes Anliegen, dort zu sein, wo politische Entscheidungen getroffen werden«, sagt der KINDERLACHEN-Gründer. Der Sitz der Repräsentanz im Berliner Betahaus am Kreuzberger Moritzplatz, in dem viele junge Unternehmen ihr Büro haben, fördert zudem den Austausch mit kreativen Köpfen. »Von hier aus lässt sich die Zukunft von Ehrenamt und Charity aktiv gestalten«, ist sich Marc Peine sicher.

MÜNCHEN

Nachdem KINDERLACHEN schon seit mehr als zehn Jahren regelmäßig in München aktiv war, wurde dort im vergangenen Jahr ein fester Standort eröffnet. Neben den laufenden Unterstützungen für die Kita Ramersdorf, in der unter anderem Reittherapien, Ferienfreizeiten und ein Kunstprojekt gefördert wurden, engagiert sich der Verein für die kleinen Patienten in drei Münchner Kliniken. Von der bayerischen Landeshauptstadt aus wird zudem auch die Zusammenarbeit mit dem Bezirkskrankenhaus St. Johann in Tirol koordiniert. »Auch im Süden Deutschlands und dem benachbarten Österreich unterstützen wir Kinder mit Maßnahmen, Mitteln und Projekten, die es ohne uns nicht gäbe«, betont Christian Vosseler, der den Standort betreut.

KINDER ERFRISCHEN DAS LEBEN UND ERFREUEN DAS HERZ.

FRIEDRICH ERNST DANIEL SCHLEIERMACHER

KINDER IM ALTER VON 0–17 JAHREN

KINDERLACHEN unterstützt schwerstkranke Kinder in Kinderkliniken, Kinderhospizen und Kindertagesstätten, aber auch Einrichtungen, die von der öffentlichen Sparwelle betroffen sind. Alle Kinder müssen im Alter zwischen 0 und 17 Jahren sein.

DEUTSCHLAND *(Österreich und Schweiz)*

Das Einsatzgebiet von KINDERLACHEN ist schwerpunktmäßig auf den deutschsprachigen Raum (D, A, CH) begrenzt, da wir versuchen bei jeder Hilfsaktion persönlich vor Ort zu sein. Nur so sehen wir mit eigenen Augen, dass die Dinge da ankommen, wo sie benötigt werden.

SACHSPENDEN *(Keine Geldspenden)*

Die grundsätzliche Philosophie ist, dass wir keine reinen Geldspenden vornehmen, sondern ausschließlich Sachspenden in Absprache mit der zu fördernden Institution bzw. Einzelperson tätigen. Zusätzlich erfüllt KINDERLACHEN oft Wünsche, die man nicht kaufen kann.

HILFE, DIE ANKOMMT! GARANTIERT!

Wir garantieren, dass die Hilfe genau da ankommt, wo sie benötigt wird. Daher prüft KINDERLACHEN jedes zu unterstützende Projekt selbst und hilft entweder persönlich vor Ort oder sorgt dafür, dass im Auftrag von KINDERLACHEN direkte und persönliche Hilfe geleistet wird.

KURZE ENTSCHEIDUNGSPROZESSE

KINDERLACHEN ist es wichtig, dass jederzeit, ob kurz- oder langfristig, geholfen wird. Aufgrund der regionalen Nähe zu unseren Projekten können wir sehr schnell entscheiden, welches Projekt in welcher Höhe unterstützt wird. Selbstverständlich schließen wir bei der Förderung niemanden aus, weder aus Gründen seiner Religion, des Geschlechts oder der Hautfarbe.

AUSSCHLIESSLICH SACHSPENDEN

KINDERLACHEN möchte, dass seine Hilfe sofort wirkt und nicht über Umwege. Und wir möchten, dass unsere Hilfe direkt beim Kind ankommt und dort ihre konkrete Hilfe entfaltet. Deswegen übergeben wir ausschließlich Sachspenden und verzichten vollständig darauf, anonyme Geldbeträge zu überweisen. Alle Sachspenden werden persönlich überreicht. Wir möchten, dass Hilfe ihren Wert behält – in der Unterstützung an sich und vor allem in der menschlichen Begegnung.

EHRENAMTLICH & PROFESSIONELL

Dem Ehrenamt haftet oft ein Makel an. Es gilt als unprofessionell und unstetig, als ineffizient und improvisiert. KINDERLACHEN beweist mit seinen vielen ehrenamtlichen Unterstützern aus Wirtschaft und Gesellschaft, aus Vereinen und öffentlichen Institutionen, aber auch mit seinen rund 50 Freiwilligen, die beim Kinderschminken auf Stadtfesten genauso tatkräftig unterstützen, wie im Rahmen der renommierten KINDERLACHEN-Gala, dass das Ehrenamt sehr wohl professionell sein kann.

KINDERLACHEN hilft strukturiert und organisiert und ist auch deswegen ein gefragter Partner in der Wirtschaft, bei Public-Private-Partnership-Projekten, bei Städten und Gemeinden, sowie bei Veranstaltungen aller Art zugunsten des guten Zwecks.

GEMEINSAM AN EINEM STRANG

KINDERLACHEN setzt auf langfristige, strategische und intensive Partnerschaften mit Sponsoren und Unterstützern. Kooperationspartner sind Unternehmen, Institutionen und natürliche Personen, die mit Geld, aber auch mit Know-how, Persönlichkeit, Kontakten und eigenen starken Ideen die Arbeit für Kinder und Jugendliche in Not voranbringen. Im gemeinsamen Bemühen, die Lebensbedingungen für Kinder in Not zu verbessern, entsteht so eine Win-Win-Situation, die es beiden Seiten erlaubt, ihr kreatives Potenzial in Sachen Charity einerseits und Marketing andererseits kooperativ einzubringen und so gemeinsam in jeder Beziehung mehr zu erreichen: mehr Sichtbarkeit, mehr Esprit in den Aktionen und Projekten, mehr Hilfe vor Ort und vor allem mehr Geld für den guten Zweck.

WIR MÖCHTEN HELFEN – KONKRET UND UNMITTELBAR MIT DEM, WAS AM DRINGENDSTEN IN EINER NOTSITUATION BENÖTIGT WIRD: MIT MÖBELN, MATERIALIEN FÜR SCHULE UND FREIZEIT, MEDIZINISCHEN GERÄTEN, MIT THERAPIEN ODER UNVERGESSLICHEN AUGENBLICKEN, DIE EINEN TRISTEN ALLTAG VERGESSEN LASSEN. KEIN KIND IST BLOSS EINE ZIFFER IN DER STATISTIK.

HINTER JEDEM SCHICKSAL STECKT EINE GESCHICHTE, DIE ES WERT IST, GEHÖRT ZU WERDEN UND DIE EIN HAPPY END VERDIENT.

WIR HELFEN SCHNELL UND UNKOMPLIZIERT, OHNE LANGE ANTRAGSVERFAHREN UND PRÜFUNGEN. VIELMEHR SCHAUEN WIR UNS DIE MENSCHEN AN, HÖREN ZU, SCHAUEN HIN UND PACKEN AN. WIR FINDEN LÖSUNGEN UND REAGIEREN DIREKT UND UNMITTELBAR AUF HILFERUFE, TREFFEN SCHNELL DIE NOTWENDIGEN EINZELFALLENTSCHEIDUNGEN UND UNTERSTÜTZEN KONKRET UND INDIVIDUELL DAS KIND IN DER FAMILIE.

DIE KINDERLACHEN-FAMILIE

KINDERLACHEN wird von vielen Partnern kontinuierlich über mehrere Jahre hinweg unterstützt. Agenturen und Dienstleister, Charity-Profis und Prominente aus Sport, Kultur und den Medien sowie ein aktiver Spendenbeirat aus Unternehmern helfen mit, Kindern Chancen und Perspektiven zu geben. Gemeinsam sind sie die »KINDERLACHEN-Familie«, die sich regelmäßig abstimmt und wertschätzend und wohlwollend neue Initiativen prüft und bewertet.

Diese »KINDERLACHEN-Familie« freut sich über Zuwachs. Wir freuen uns, wenn Menschen und Unternehmen sich und ihre Ideen einbringen und in einem Team aus Spezialisten zusammenwirken.

DEN KUCHEN VERGRÖSSERN: NUR PRIVATE MITTEL, KEINE ÖFFENTLICHEN

KINDERLACHEN finanziert sich ausschließlich aus privaten Spenden und durch privatwirtschaftliches Sponsoring. Öffentliche Zuschüsse lehnt KINDERLACHEN ab – auch, um die ohnehin knappen öffentlichen Mittel für die Kinder-, Jugend- und Sozialhilfe nicht weiter zu schmälern.

KINDERLACHEN will mit seinem Engagement den Kuchen sprichwörtlich vergrößern und ihn nicht verkleinern, in dem der Verein selbst entsprechende Zuschüsse in Anspruch nimmt. Jedes KINDERLACHEN-Projekt ist zu 100 Prozent privat finanziert und besteht zusätzlich zu bereits vorhandenen öffentlichen Angeboten. KINDERLACHEN sieht sich als Partner der öffentlichen Hand, möchte diese unterstützen und ergänzende Mittel für Kinder und Jugendliche bereitstellen.

TRÄUME WERDEN WIRKLICHKEIT

KINDERLACHEN zaubert Kindern ein Lächeln aufs Gesicht – nicht nur durch Sachspenden, sondern auch durch unvergessliche Veranstaltungen und Freizeitaktivitäten. Viele Familien können es sich nicht leisten, ihren Kindern den Eintritt zu Vorführungen oder die Gebühr für die Teilnahme an einem Ausflug zu bezahlen. Diese Kinder drohen sozial abgehängt zu werden. Fehlende gesellschaftliche Teilhabe ist ein mindestens genauso großes Problem wie materielle Not. Denn Freundschaften entstehen auch und insbesondere bei gemeinsamen Aktivitäten außerhalb der Schule. Gemeinsam mit Kooperationspartnern bietet KINDERLACHEN unter anderem Ferienfreizeiten an, veranstaltet regelmäßig »KINDERLACHEN-Tage« mit besonderen Attraktionen und finanziert unterschiedliche erlebnispädagogische Projekte.

DIE ERFOLGSGESCHICHTE FORTSCHREIBEN

Chancengleichheit, kindliche Entwicklung und gesellschaftliche Teilhabe – das sind die Schlagworte, die sich die KINDERLACHEN-Gründer vom ersten Tag an auf die Fahne geschrieben haben. Um hier einen Beitrag zu leisten, haben sie den Verein im Jahr 2002 ins Leben gerufen. Inzwischen hat sich der Verein zu einer der größten Hilfsorganisationen für Kinder und Jugendliche im deutschsprachigen Raum entwickelt. Allein im Jahr 2016 konnte rund eine halbe Million Euro an bedürftige Kinder und deren Familien gespendet werden.

Stetiges Wachstum und professionelles Spendenmanagement gehören zu den Grundprinzipien des Vereins. Das Ziel ist es auch, Vorbild und Partner für andere Kinderhilfsorganisationen zu sein.

KINDERLACHEN sieht sich in der Verantwortung nicht nur für die eigenen Hilfsaktionen und Projekte, sondern für die gesamte Gesellschaft im Allgemeinen und die Vereinslandschaft im Besonderen.

SCHNELLE HILFE ÜBERALL IN DEUTSCHLAND, ÖSTERREICH UND DER SCHWEIZ

KINDERLACHEN hat seinen Hauptsitz in Dortmund, unterhält Dependancen in München, Hamburg und Berlin und hat Partnerorganisationen in Österreich und in der Schweiz. Dank der regionalen Nähe zu den vielen Partnern im gesamten deutschsprachigen Raum kann jeweils sehr schnell entschieden werden, welche Aktion in welcher Höhe unterstützt wird. Dabei prüft KINDERLACHEN jedes Projekt selbst und hilft entweder persönlich vor Ort oder sorgt dafür, dass im Auftrag des Vereins direkte und persönliche Hilfe geleistet wird. KINDERLACHEN ist überall dort, wo Not zu lindern ist. KINDERLACHEN ist nah bei den Menschen und überwindet geografische Grenzen.

VIELE PARTNER, EIN ZIEL

KINDERLACHEN setzt nicht nur auf Partnerschaften aus der Wirtschaft, sondern auch auf Kooperationen mit Städten, Gemeinden, Organisationen und Institutionen. Öffentlich-private Partnerschaften, kurz PPP (Public-private-Partnership) haben den Vorteil, dass sich die Partner Arbeit und finanzielle Aufwände teilen können. KINDERLACHEN ist ein wunderbares Beispiel für die Vorteile dieses Modells: So besteht in München mit der Kinderklinik Schwabing eine enge Partnerschaft. Hier hat KINDERLACHEN bereits vielfach geholfen, wenn es im Interesse der Kinder notwendig war und die Mittel nicht durch Dritte aufgebracht werden konnten. Auch beim Projekt »Jedem Kind sein eigenes Bett« arbeitet KINDERLACHEN eng mit Städten und Gemeinden zusammen. Denn, wo ein Bett fehlt und wer dieses bekommen soll, erfährt KINDERLACHEN von den Sozialarbeitern vor Ort.

KLEINE GESTE, GROSSE WIRKUNG

Nicht nur Leuchttürme zählen. Auch kleine Summen und Engagements können Großes bewirken. Oftmals braucht es lediglich kreatives Potenzial und eine gute Idee. Das beweisen viele Partner von KINDERLACHEN mit Aktionen, bei denen viele Menschen kleine Summen spenden. Was für den Einzelnen nur Cent-Beträge sind, ergibt am Ende eine große Summe, die für bedürftige Kinder verwendet werden kann. Schlussendlich zählt das Ergebnis: Kindern zu einem Lachen zu verhelfen. Jeder kann helfen und (s)einen wertvollen Beitrag leisten. Jede Hilfe ist willkommen.

TRANSPARENZ UND EFFIZIENZ

KINDERLACHEN steht für Transparenz und Effizienz. Im Vergleich zu vielen anderen Hilfsorganisationen sind die Overheadkosten gering. Die Mittelverwendungsquote für das Jahr 2016 liegt bei 65,6 Prozent.

Die Spendensumme, die der Verein für bedürftige Kinder verwenden kann, steigt seit Jahren beständig an. Die transparente Arbeit des Vereins ist der Garant für das große Vertrauen, das die Unterstützer zu Recht in KINDERLACHEN haben.

EXPERTISE IN SACHEN CHARITY. GROSSZÜGIG TEILEN. KINDERLACHEN HAT IM LAUFE DER LETZTEN JAHRE UNENDLICH VIELE ERFAHRUNGEN MACHEN DÜRFEN, MANCHE AUCH MACHEN MÜSSEN. KINDERLACHEN WEISS, WIE CHARITY PROFESSIONELL BETRIEBEN WIRD UND WIE ES FUNKTIONIERT, HILFE IM GROSSEN UND IM KLEINEN ZU LEISTEN. DIESES WISSEN SETZT KINDERLACHEN NICHT NUR EIN, UM MITTEL FÜR DIE EIGENE ARBEIT ZU AKQUIRIEREN. DER VEREIN TEILT SEIN WISSEN AUCH MIT ANDEREN HILFSORGANISATIONEN, TRÄGERN DER KINDER- UND JUGENDHILFE UND MIT UNTERNEHMEN, UM SIE IN IHRER WICHTIGEN ARBEIT ZU UNTERSTÜTZEN. KINDERLACHEN VERSTEHT SICH ALS WICHTIGER ANSPRECHPARTNER, WENN ES UM WOHLTÄTIGE AKTIONEN FÜR KINDER UND JUGENDLICHE GEHT, UND IST JEDERZEIT BEREIT, EIGENES WISSEN UND ERFAHRUNGEN WEITER ZU GEBEN.

UNSER **SCHIRMHERR**

MATZE KNOP

Matze Knop ist seit 2004 Schirmherr von KINDERLACHEN. Der beliebte Comedian, Moderator, Sänger und Imitator ist bekannt aus zahlreichen Formaten in Rundfunk und Fernsehen und wurde unter anderem mit dem KIND-Award ausgezeichnet.

„Für mich ist KINDERLACHEN ein ganz besonderer Verein, der jedem Kind ein Lächeln ins Gesicht zaubert. Es macht Spaß, die verschiedenen Events und Aktionen zu begleiten."

UNSERE **BOTSCHAFTER**

TOM LEHEL

Tom Lehel wurde durch Auftritte in verschiedenen Fernsehserien, Comedyshows und Kindersendungen bekannt und ist seit Anfang 2006 Botschafter von KINDERLACHEN. »KINDERLACHEN heißt für mich, einem Kind für einen Moment in seinem Leben ein Lachen schenken zu dürfen«, betont der beliebte Comedian, der 2007 den KIND-Award erhielt.

MARINA KIELMANN

Die Roll- und Eiskunstläuferin Marina Kielmann unterstützt KINDERLACHEN bereits seit dem Jahr 2006. »Ich habe eine Organisation gesucht, die sich in Dortmund engagiert und bin stolz darauf, schon seit über zehn Jahren ein Teil der KINDERLACHEN-Familie zu sein«, sagt die erfolgreiche Sportlerin und Trainerin.

MADLEN KANIUTH

Die Schauspielerin, Sängerin und Autorin Madlen Kaniuth stellt ihr Talent seit den 1990er Jahren bei Engagements in Musicals, TV-Serien, Werbespots und Filmen unter Beweis. Karitative Arbeit sei ihr eine Herzensangelegenheit, betont sie. Dazu zählt auch ihr ehrenamtliches Engagement für KINDERLACHEN.

„Ich unterstütze KINDERLACHEN deswegen von Herzen gerne, weil kein Kind es verdient hat – nur weil es schlechter gestellt ist – nicht trotzdem die Unterstützung und Hilfe zu bekommen, die es benötigt."

DR. REINHARD RAUBALL

Reinhard Rauball, SPD-Politiker, Rechtsanwalt und Fußballfunktionär, ist Vorsitzender des BVB, Präsident des deutschen Ligaverbandes, Aufsichtsratsvorsitzender der Deutschen Fußball Liga (DFL), 1. Vizepräsident des Deutschen Fußball-Bundes (DFB) und seit 2015 Botschafter bei KINDERLACHEN. Parallel zu seiner erfolgreichen beruflichen Karriere engagiert er sich auch ehrenamtlich – so etwa bei KINDERLACHEN.

BVB HANDBALLDAMEN

Die Sportlerinnen des BVB 09 schaffen es seit Jahren, mit einem erfolgreichen und attraktiven Handball viele Zuschauer für ihre Ballsportart zu begeistern. Aber auch abseits des Spielfelds zeigen die Damen Engagement: Sie unterstützen KINDERLACHEN, weil sie die Arbeit des Vereins bewundern und Kinder in ihrer sportlichen Entwicklung fördern möchten.

OLIVER STEINHOFF

Oliver Steinhoff zählt weltweit zu den besten und bekanntesten Elvis-Doubles. Der hauptberufliche Darsteller des King of Rock'n'Roll ist amtierender Europameister und wurde für seine Leistung mehrfach mit Preisen ausgezeichnet. Steinhoff engagiert sich seit vielen Jahren für KINDERLACHEN und tritt immer wieder ehrenamtlich auf verschiedenen Veranstaltungen auf.

PETER ILLMANN

Sich für diejenigen zu engagieren, die Hilfe benötigen, ist für Peter Illmann selbstverständlich. »Unter den vielen Hilfsorganisationen hat mich KINDERLACHEN durch seine sehr persönliche und direkte Art der Hilfe für Kinder überzeugt«, sagt der beliebte Radio- und Fernsehmoderator, der in der Vergangenheit unter anderem den KINDERLACHEN-Tag moderierte. »Ohne großen Verwaltungsaufwand gehen die Spenden bei KINDERLACHEN direkt dort hin, wo sie gebraucht werden«, fügt er hinzu. Er sei Botschafter, weil ein Kind, das lacht und Freude hat, zu dem Wichtigsten auf der Welt zähle.

> *„Sich für die zu engagieren, die Hilfe nötig haben, ist für mich selbstverständlich. Unter den vielen Hilfsorganisationen haben mich Marc und Christian durch ihre sehr persönliche und direkte Art der Hilfe für Kinder überzeugt."*

HERMANN GERLAND

Der ehemalige Fußballbundesliga-Spieler Hermann Gerland ist heute erfolgreicher Trainer und sportlicher Leiter des Nachwuchsleistungszentrums des FC Bayern München. Als Trainer der zweiten Mannschaft des FC Bayern München entwickelte Gerland spätere Nationalspieler wie Philipp Lahm, Bastian Schweinsteiger oder Thomas Müller. »Ich bin Botschafter bei KINDERLACHEN, weil ich selbst drei gesunde Töchter und vier gesunde Enkelkinder habe und durch meine eigene Kindheit erfahren habe, was Armut bedeutet«, betont Gerland. In seiner heutigen gesellschaftlichen Position halte er es für seine Pflicht, den Schwachen und Armen zu helfen. »Ich tausche mich regelmäßig mit Christian Vosseler aus und erfahre so, wo wir gemeinsam helfen können und müssen«, fügt er hinzu.

NIKA KROSNY

Die Schauspielerin und Moderatorin Nika Krosny unterstützt KINDERLACHEN, weil ein lachendes Kind das Schönste auf der Welt ist, wie sie betont. »Kinder sind so ehrlich und rein. Ich bin selbst zweifache Mama und weiß, wie wunderschön es ist, in glückliche und strahlende Kinderaugen zu schauen«, sagt Krosny, die 2008 den KINDERLACHEN-Tag moderierte.

NEVEN SUBOTIC

Der Profifußballer Neven Subotic, der heute beim Bundesligisten Borussia Dortmund unter Vertrag steht, kam 1990 im Alter von zwei Jahren mit seiner Familie aus Bosnien und Herzegowina nach Deutschland. »Ich hatte Glück, weil ich damals im Kindergarten sofort Deutsch gelernt habe«, erinnert sich der Sportler. KINDERLACHEN unterstützt er nicht zuletzt deshalb, weil sich der Verein für die Integration von Kindern stark macht.

> *„Ich kam mit zwei Jahren nach Deutschland und hatte Glück, weil ich damals im Kindergarten sofort Deutsch gelernt habe. Ich danke KINDERLACHEN dafür, dass sie bei der Integration helfen."*

ROLAND KAISER

Roland Kaiser zählt zu den erfolgreichsten Schlagersängern in Deutschland. Preise bekam er aber nicht nur für seine Musik: Dem beliebten Sänger wurden unter anderem auch der Verdienstorden des Landes Nordrhein-Westfalen und der KIND-Award 2014 verliehen. Seit 2015 ist Roland Kaiser Botschafter von KINDERLACHEN.

MARC MARSHALL

Der beliebte Sänger und Entertainer Marc Marshall blickt auf eine erfolgreiche Laufbahn als Sänger, Komponist und Produzent zurück. Als Botschafter von KINDERLACHEN setzt er sich zudem ehrenamtlich für bedürftige Kinder und Jugendliche ein.

FRANK NEUENFELS

Der Sänger und Moderator Frank Neuenfels unterstützt KINDERLACHEN schon seit dem Jahr 2010 mit vielen innovativen Aktionen. Er rief unter anderem den KINDERLACHEN-Adventskalender ins Leben, bei dem er 24 besondere Dinge versteigerte, deren Erlös KINDERLACHEN zugute kam.

HANNES WOLF

Hannes Wolf wurde 2016 Cheftrainer des VfB Stuttgart und führte den Fußballverein direkt in seiner ersten Profisaison zurück in die erste Liga. »KINDERLACHEN und damit Kinder in Not zu unterstützen ist für mich und meine Familie eine Herzensangelegenheit«, sagt Wolf, der unter anderem Mitglied des Prominenten-Teams von KINDERLACHEN Stars & Friends ist.

DEUTSCHLANDACHTER

Auch der Deutschlandachter – der Achter der Männer der deutschen Ruder-Nationalmannschaft – macht sich seit 2012 als Botschafter im Verein KINDERLACHEN stark. Der Achter gilt traditionell als das »Flaggschiff« des Deutschen Ruderverbandes und wurde hierzulande bereits sieben Mal zur »Mannschaft des Jahres« gewählt.

CHRIS ANDREWS

Der beliebte Sänger und Komponist Chris Andrews setzt sich als Botschafter von KINDERLACHEN insbesondere für die Aktion »Jedem Kind sein eigenes Bett« ein. Im Jahr 2016 fand eine Charity Night mit Chris Andrews and Friends statt, bei der unter anderem CDs, Alben und sogar eine Gitarre für den guten Zweck versteigert wurden. »Es ist toll, wie vielen Kindern mit Einzelschicksalen KINDERLACHEN schon geholfen hat«, lobte Andrews.

BENJAMIN WUTTKE

Benjamin Wuttke unterstützt KINDERLACHEN unter anderem beim alljährlichen Charity-Golfturnier. Nach seiner Ausbildung zum Diplom Golfprofessional der PGA of Germany im Golfclub Unna Fröndenberg gibt der Profigolfer heute Golfkurse, trainiert Kinder und Jugendliche und ist zudem Spieler der Pro Golf Tour (EPD).

DER **SPENDENBEIRAT** BERICHTET

Der Spendenbeirat von KINDERLACHEN berät und unterstützt den Vorstand. Die Mitgliederzahl des Spendenbeirats ist auf minimal drei und maximal sechs Personen begrenzt. Die Amtsperiode eines Beiratsmitglieds beträgt zwei Jahre. Der Spendenbeirat bildet seine Meinung durch Beschlussfassung, bei der die Mehrheit der abgegebenen, gültigen Stimmen entscheidet.

DIE MITGLIEDER DES SPENDENBEIRATES

MIRKO SILZ

Mirko Silz ist CEO der Systemgastronomie-Kette L'Osteria. In der Vergangenheit war Silz unter anderem als Vorstandsvorsitzender der Vapiano SE und der Coa Holding GmbH tätig. »Ich bin glücklich, KINDERLACHEN durch mein ehrenamtliches Engagement unterstützen zu können. Ich bin seit fast 10 Jahren Fan sowohl vom Verein, als auch von beiden Gründern.«

TORSTEN THEILER

Torsten Theiler ist Geschäftsführer der Bazai GmbH, einer Planungsgesellschaft für Einrichtungen nach Feng Shui. »Ich bin bei KINDERLACHEN, weil ich noch nie so authentische, hilfsbereite und ehrliche Gründer einer Hilfsorganisation erlebt habe. Es hat mich total begeistert, mit welcher Hingabe und Schnelligkeit Marc Peine und Christian Vosseler Kindern in Not helfen«, sagt Theiler. Aus diesem Grund habe er ein Teil des Teams werden wollen.

ROLAND KLEIN

Roland Klein ist Gesellschafter und Geschäftsführer der Herbert Heldt KG, die Handwerker und Industriebetriebe vom Münsterland bis in den Ennepe-Ruhr-Kreis mit allen relevanten Produkten der Haustechnik in den Bereichen Sanitär, Heizung und Elektro beliefert. »Da ich selbst drei Kinder habe und weiß, worauf es ankommt, unterstütze ich gerne das KINDERLACHEN-Projekt »Mein Körper gehört mir««, erläutert Klein.

ANDREAS BARTELS

Andreas Bartels ist Geschäftsführer von Ebbinghaus Automobile. Die Autohandelsgruppe mit über 300 Mitarbeitern bietet seit mehr als 60 Jahren umfassenden Service und ein breites Dienstleistungsspektrum rund um das Automobil. Zudem ist er 2. Vorsitzender der BVB-Handballabteilung. »Ich unterstütze KINDERLACHEN, weil es mir eine Anliegen ist, dort zu helfen, wo es den Schwächsten in unserer Gesellschaft – den Kindern – zu Gute kommt.«

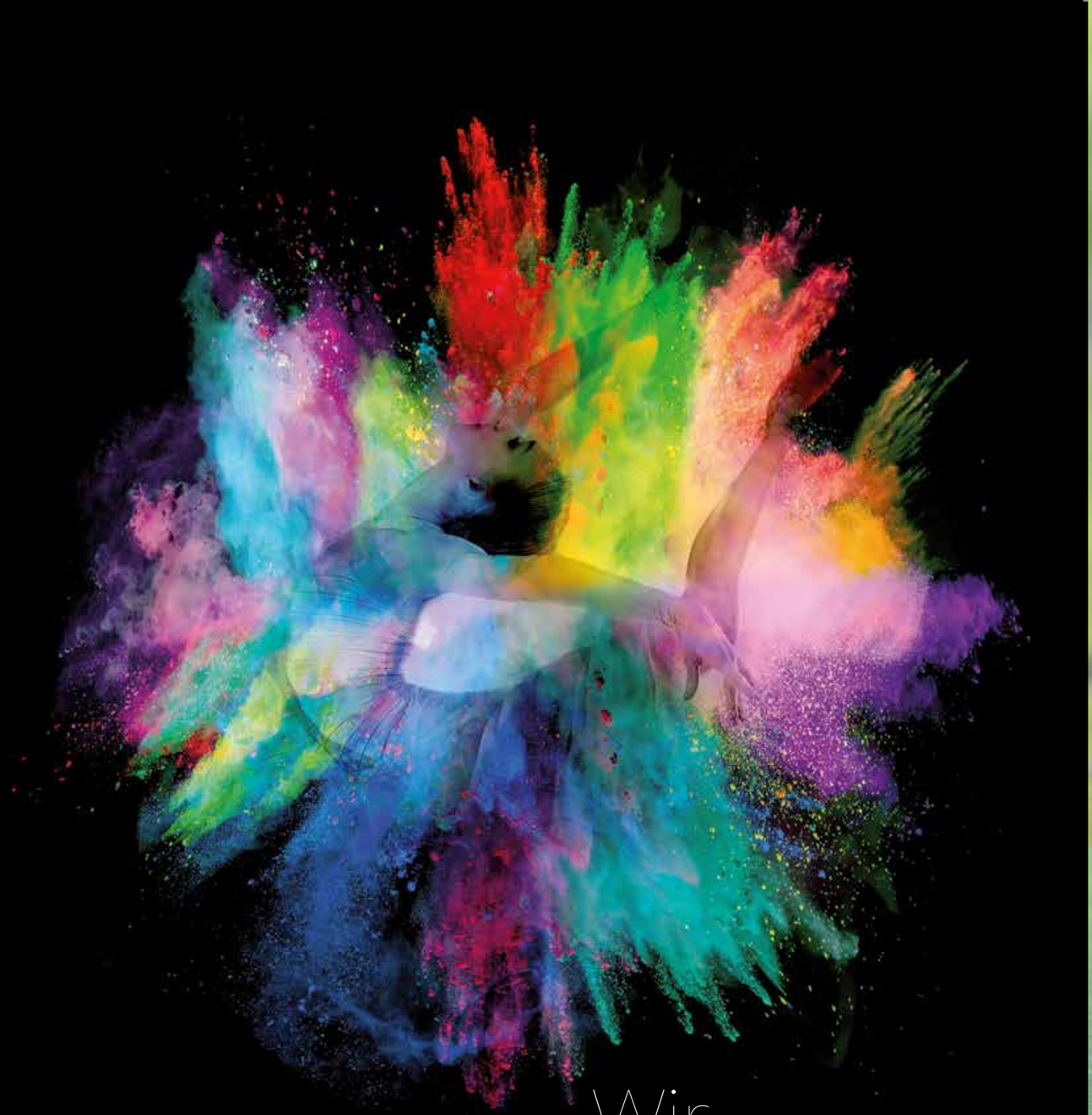

Wir
lassen die
Farben tanzen

Am Luftschacht 12
45307 Essen
Telefon: (0201) 59 29-0
E-Mail: kontakt@druckpartner.de
www. druckpartner.de

druckpartner
Druck- und Medienhaus

»Die Freude und das Lächeln der Kinder sind der Sommer des Lebens.«

JEAN PAUL

ZAHLEN & FAKTEN
AUF EINEN BLICK

MEHR ALS
437.000 EURO
SPENDENEINNAHMEN IN 2016

321
EHRENAMTLICHE UNTERSTÜTZER
UND ENGAGIERTE PARTNER

131
SOZIALE EINRICHTUNGEN
MIT SACHSPENDEN
UNTERSTÜTZT

HINTER JEDER ZAHL STEHEN MENSCHEN. PARTNER, DIE HELFEN UND UNTERSTÜTZEN. KINDER, DEREN ALLTAG EIN GROSSES STÜCK BESSER WIRD. UND EHRENAMTLICHE, DIE SICH SELBST AKTIV EINBRINGEN. WIR SAGEN DANKE.

TIPPRUNDENSPIEL
BUNDESLIGA MAL ANDERS

Vor acht Jahren riefen die Ruhrnachrichten eine Fußball-Tipprunde ins Leben, bei der vor jedem Bundesliga-Spieltag verschiedene KINDERLACHEN Unterstützer, wie z.B. Matze Knop als Schirmherr und weitere Vertreter aus der Dortmunder Wirtschaft, auf die einzelnen Ergebnisse der Bundesliga-Spiele tippen können. Am Ende der Hin- und Rückrunde werden dann die Beträge der Tipprunden sowie eine Spende der Ruhrnachrichten an den Verein KINDERLACHEN gespendet. Seit knapp 10 Jahren stellen die Ruhrnachrichten KINDERLACHEN eine Plattform zur Verfügung, um auf sich aufmerksam zu machen. Die Ruhrnachrichten veröffentlichen auf der letzten Seite jedes Tipprundenmagazins einen individuellen Beitrag über KINDERLACHEN.

Auch Abseits dieses Magazins profitiert KINDERLACHEN von der Kooperation mit den Ruhrnachrichten. Über das ganze Jahr berichten sie über Ereignisse oder Veranstaltungen, rund um das Thema KINDERLACHEN. Selbstverständlich muss man nicht erwähnen, dass die Ruhrnachrichten auch Partner bei der alljährlich stattfindenden KINDERLACHEN-Gala sind und über dieses Event mit einer Sonderbeilage berichten. Zur Freude von KINDERLACHEN geht ein Teilerlös dieser Ausgabe direkt an den Verein. Alles in allem lässt sich festhalten, dass mit den Ruhrnachrichten ein starker Partner an der Seite von KINDERLACHEN steht.

Kinderlachen e.V. hat 5 neue Fotos hinzugefügt.
Gepostet von Christian Vosseler (?) · 8. Januar 2016 ·

Bei dieser Spendenübergabe gab es keine Zahnschmerzen und kein Bohrer war zu hören. Wir bedanken uns bei der Zahnarztpraxis Dr. Strenger für € 1.000,00 – diese Zahnarztpraxis hat sich u.a. zur Aufgabe gemacht, den Kindern den Aufenthalt so angenehm wie möglich zu machen. "Mit Ballebad, PlayStation und vielen anderen Dingen, verlieren hier die Kinder die Angst, vorm Zahnarztbesuch", so Christian Vosseler bei der Spendenübergabe.

Kinderlachen e.V. hat United Charitys Foto geteilt.
Gepostet von Christian Vosseler (?) · 12. Januar 2016 ·

Danke Lionel Messi und Herzlichen Glückwunsch zum Titel "Ballon d'or 2015"!

United Charity
12. Januar 2016 · Seite gefällt mir

Gestern wurde Lionel Messi zum #Weltfußballer gewählt und heute könnt ihr auch bei uns zugunsten Kinderlachen e.V. bereits ein von ihm handsigniertes Barca-Trikot sichern!
https://www.unitedcharity.de/AUK?.../Trikot-von-Messi-signiert

Kinderlachen e.V. hat 11 neue Fotos hinzugefügt.
Gepostet von Christian Vosseler (?) · 22. Februar 2016 ·

Wiedereröffnung von Vapiano Dortmund Silberstraße. Nach den Renovierungen haben wir unseren Partner Vapiano heute besucht und den Mitarbeitern zur Seite gestanden, um Pasta und Pizza den Gästen zu servieren. Neben den Botschaftern Medien Kanäuh, Nika Krosny, Kristof Wilke, durften Marc und Christian für den guten Zweck kochen. Wir danken Vapiano für die jahrelange Unterstützung, damit wir Kindern helfen können! Danke Vapiano!

Kinderlachen e.V. hat 2 neue Fotos hinzugefügt.
Gepostet von Marc Peine (?) · 24. März 2016 ·

Auch in diesem Jahr fand die jährliche Osteraktion in den Dortmunder Kinderkliniken statt. Diesmal finanzierten unsere beiden Partner; die Dortmunder Unternehmen "Premium Cars Peters" und "NDW Niemeier Dreier Werk", diesen besonderen Rundgang.
Die Firmeninhaber Jens Peters und Michael Niemeier haben mit ihren Familienmitgliedern einen langen Wunsch umgesetzt, nämlich nicht nur eine Geldspende zu tätigen, sondern auch im Vorfeld die Geschenke selbst einzukaufen, die Osterkörbchen nebst Ostergras zu "bauen" und später an die kleinen Patienten persönlich zu übergeben.

Wir bedanken uns für die Finanzierung und Durchführung bei Christine, Sophie, Lauritz und Jens Peters sowie Annette und Michael Niemeier.

Kinderlachen e.V. hat 3 neue Fotos hinzugefügt.
Gepostet von Christian Vosseler (?) · 26. März 2016 ·

Bereits zum fünften Mal haben wir dank "Lindt" und United Charity Kinder im Krankenhaus den Osterhasen mit der Glocke schenken können. Stellvertretend für 70 Kinder, freuten sich die dreijährige Luana und der sechsjährige Nick über die Schokohasen. Zusätzlich brachte Christian noch CDs, DVDs und für Luana, die ein großer Fan von Disneys "Eisprinzessin" ist, das Spiel mit "Olaf und Anna" mit. Wir wünschen allen Kindern, dass sie das Krankenhaus bald wieder verlassen können.

Kinderlachen e.V.
Gepostet von Christian Vosseler (?) · 29. März 2016 ·

Schon seit über 10 Jahren ist das Unternehmen "Stellfeld & Ernst" aus Dortmund, ein großer Kinderlachen-Unterstützer. Über das komplette Jahr 2015 mit diversen Veranstaltungen und Aktionen, kamen bei S&E € 3.100,00 zusammen. Wir sagen Danke im Namen aller Kinder.

Kinderlachen e.V. hat 6 neue Fotos hinzugefügt — mit Anna Urban und Catrin Lk.
Gepostet von Christian Vosseler (?) · 24. April 2016 ·

Gestern Abend fand in München mit 200 Gästen Jasmin Fisseler's "1001 und eine Nacht nft..." zu Gunsten Kinderlachen statt. Es wurden Spenden gesammelt, unsere Projekte wurden vorgestellt und Christian konnte die Torwarthandschuhe von Weltmeister Manuel Neuer und das Champions League Trikot von Arjen Robben mit allen Autogrammen verstegern. Vielen Dank an alle Beteiligten für die Unterstützung. Es war eine tolle Veranstaltung. (Foto: Eugen Prosquill, Wien)

Kinderlachen e.V. hier: St Marien-Kirche.
Gepostet von Marc Peine (?) · 8. Mai 2016 ·

Schön war's und zum Abschluss das beste Klassische, was wir uns für einen perfekten Tag vorstellen können. Um 19 Uhr geht es in der Dortmunder Marienkirche mit Marc Marshall los. #DortBunt Die letzten Vorbereitungen in der Sakristei.

Kinderlachen e.V.
Gepostet von Christian Vosseler (?) · 28. April 2016 ·

Seit über 30 Jahren und 44 Silber-, Gold- und Platinauszeichnungen, begeistern a-ha ihre Fans in der ganzen Welt. Mit "Take on Me" ging 1985 alles an und seitdem feierten sie Erfolge mit "Hunting High and Low", "Stay on These Roads" oder mit dem James Bond Theisong "The Living Daylights". Anlässlich ihrer Tournee übergaben Morten, Pal und Magne, neben zwei weiteren Überraschungen die wir bald bekanntgeben werden, eine signierte Gitarre an Christian, damit wir diese zu Gunsten unserer Hilfsprojekte verstegern können. Wir sagen Danke! (Foto: Stephen Bartsch)

Kinderlachen e.V.
Gepostet von Christian Vosseler (?) · 29. April 2016 ·

Heute tritt der Kinderlachen-Unterstützer Rea Garvey in Unna / Westfalen auf. Der KIND-Award Preisträger von 2010 und Jurymitglied von "The Voice of Germany", signierte seine aktuelle LP und übergab diese an Marc. Wir werden sie bald bei United Charity verstegern, damit wir wieder Kindern Freude bereiten können. Danke Rea für Deine Unterstützung und bis bald.

Kinderlachen e.V. hat 7 neue Fotos hinzugefügt — mit Amanda Moden.
Gepostet von Christian Vosseler (?) · 28. Mai 2016 ·

Kinderlachen e.V. trifft Musiklegende Brian May

'Queen'-Gründer, Songwriter und Gitarrist unterstützt Kinder in Not – Spendenübergabe am Rande des einzigen Deutschland-Konzerts in Köln

Brian May ist nicht nur eine Musiklegende und einer der besten Gitarristen der Welt, er hat auch ein Herz für Kinder. Das bewies der Mitgründer der Rockband Queen am Rande des einzigen Deutschland-Konzerts im Rahmen der aktuellen Welttournee der Kultband gestern in Köln. Vor dem Konzert hat er ... Mehr anzeigen

Kinderlachen e.V.
Gepostet von Sebastian Palka (?) · 3. Juni 2016 ·

In Dortmund stimmen sich die Kleinsten auf die EM ein - mit einem eigenen Turnier. Am 4.6. findet hier die erste Kindergarten-Europameisterschaft statt. Zehn Kindergärten treten beim KIGA-Cup 2016 gegeneinander an und spielen für den guten Zweck.
Alle Infos hier: http://kinderlachen.de/kindergarten-europameisterschaft-fu.../

Kinderlachen e.V. hat 3 neue Fotos hinzugefügt.
Gepostet von Marc Peine (?) · 2. Juli 2016 ·

Heute haben wir unseren Freund Danny beim 6. Wheelsoccer / Rissorball-Turnier unterstützt und angefeuert, wo er für Arminia Bielefeld als Torwart im Einsatz war. Das Spiel wurde direkt 2-1 gewonnen. Wir finden es klasse, mit welchem Enthusiasmus diese gehandicapten Jungs und Mädels diese Sportart ausüben. Macht weiter so.

Kinderlachen e.V. hat 7 neue Fotos hinzugefügt.
Gepostet von Christian Vosseler (?) · 8. Juli 2016 ·

"Jedem Kind sein eigenes Bett" - Stellvertretend für hunderte Kinder, denen wir bereits seit 2008 ein Bett und andere alltägliche Dinge gespendet haben, war Christian mit einer fünfköpfigen Familie bei unserem Partner POCO einkaufen. Jedes Kind bekam u.a. ein Bett und einen Schreibtisch für Hausaufgaben. "Es war schon schön, die Freude der Kinder zu sehen, wie sie sich über eigentlich ganz normale Dinge freuen können", so Christian. Die Kinder bedankten sich bei Kinderlachen mit selbstgemalten Bildern und freuen sich nun bald auf ihr erstes eigenes Bett. Wir sagen DANKE an alle unsere Spender, ohne die wir nicht so vielen Kindern helfen könnten.

Kinderlachen e.V. hat 2 neue Fotos hinzugefügt.
Gepostet von Christian Vosseler (?) · 12. Juli 2016 ·

Nach dem AOK-Lauf im Juni in Dortmund, für den Kinderlachen € 2.500,00 als Spende erhielt, fand nun der zweite AOK-Lauf zu Gunsten von Kinderlachen in Bochum / Witten statt. Wir freuen uns über 3.000 Läufer und eine Spendensumme von € 3.000,00. Unsere Kinderlachen-Botschafterin Nika Krosny und Hummi nahmen den Scheck von Marcus Hesselmann (evensport) entgegen. Vielen Dank, an die Organisatoren und herzlichen Glückwunsch für insgesamt 5.500 Teilnehmer bei den beiden AOK-Firmenläufen.

Kinderlachen e.V. hat 2 neue Fotos hinzugefügt.
Gepostet von Christian Vosseler (?) · 2. September 2016 ·

HEIMSPIEL! Heute Abend spielen wir mit den "Kinderlachen Stars & Friends" in Schwerte an der Ruhr (bei Dortmund), gegen eine Schwerter Stadtauswahl. Anstoß ist um 18.30 Uhr im "EWG - Sportpark", (Am hohlen Weg). Mit dabei sind u.a. Kinderlachen Schirmherr Matze Knop und Kinderlachen Botschafter, BVB und DFL-Präsident Dr. Reinhard Rauball. Beide schnüren die Fußballschuhe und führen das "Stars & Friends" Team an. Den Anstoß wird BVB Legende Marcel Raducanu ausführen. Neben einigen Überraschungsgästen, wird das BVB-Maskottchen Emma und Kinderlachen Maskottchen Hummi vor Ort sein, um für Spaß bei den Kindern zu sorgen.

Kinderlachen e.V.
Gepostet von Christian Vosseler (?) · 12. Oktober 2016 ·

AUSVERKAUFT! Seit gestern gibt es für die 12. Kinderlachen-Gala keine Tickets mehr! Wir sagen DANKE an alle, die sich für die Verleihung der KIND-Awards am 26. November 2016 Tickets gesichert haben.
Wir werden bald die Preisträger bekannt geben und weitere Informationen zum Galaprogramm.

Wer die Verleihung nicht verpassen möchte, aber kein Ticket bekommen hat, kann die Gala im Livestream unter: www.kinderlachen.tv ab 20.15 Uhr verfolgen. ... Mehr anzeigen

Kinderlachen e.V. war live.
Gepostet von Wirecast (?) · 26. November 2016 ·

Live aus den Westfalenhallen Dortmund:
Die Kinderlachen Gala 2016

Kommentiert auf Facebook, Twitter, YouTube & Instagram mit dem Hashtag #ichbinkinderlachen

Kinderlachen e.V.
Gepostet von Christian Vosseler (?) · 19. Oktober 2016 ·

Heute fand in der bayerischen Landeshauptstadt München das "@JuKi" (Jugend und Kinder) Festival statt. Wir waren mit einem Stand vor Ort und haben über unsere Projekte im Süden der Republik informiert. Die Highlights waren das Glücksrad und Kinderschminken. Teilweise war der Andrang so groß, dass Christian zum ersten Mal den Pinsel bei den Kindern schwingen lassen musste.
Vielen Dank an unsere ehrenamtlichen Helfer und an alle die uns besucht haben.

Kinderlachen e.V. hat 3 neue Fotos hinzugefügt.
Gepostet von Christian Vosseler (?) · 11. November 2016 ·

Jetzt steht er. Seit gestern ist der Dortmunder Weihnachtsmarkt um eine Attraktion reicher. Dank dem Dortmunder Weihnachtsmarkt, Patrick Arens und Bloedorn Container GmbH, steht der vielleicht größte Adventskalender der Welt, in Dortmund. Das werden die Verantwortlichen vom "Guiness Buch der Rekorde" bald überprüfen. Ab dem 01. Dezember werden wir jeden Tag um 18 Uhr ein Türchen öffnen und dank vieler Kinderlachen Unterstützer, dann immer wieder ein soziales Projekt überraschen und beschenken. Wir freuen uns sehr, ein Teil dieses schönen Projektes, auf dem, für uns, schönsten Weihnachtsmarktes in Deutschland zu sein. Danke Dortmund!

Kinderlachen e.V. hat 16 neue Fotos hinzugefügt.
Gepostet von Christian Vosseler (?) · 25. November 2016 ·

Guten Morgen aus der Westfalenhalle in Dortmund. Die Aufbauarbeiten für morgen Abend laufen auf Hochtouren. Seit zwölf Jahren ist unser Partner bei der Kinderlachen-Gala, das Unternehmen #MA.KUS Veranstaltungstechnik. Mark, Christian und die gesamte Kinderlachen-Crew freuen sich sehr über diese enge Partnerschaft mit dem Unternehmen aus dem Sauerland. "Diese gewachsene Partnerschaft sorgt vor und hinter den Kulissen für eine tolle Atmosphäre", so die beiden Kinderlachen-Gründer. Das die Gala mit so außergewöhnlicher Technik und vielen Erneuerungen ausgestattet ist, können wir folgenden Unternehmungen verdanken, #inus, #VISIONSTAGE, #EHRGEIZ, #EPSON, #Lightpower und #Firefly. Wir sagen Danke für ein so großes Engagement!

Kinderlachen e.V. mit Jörg Berkowski
Gepostet von Nadine Müller (?) · 26. November 2016 ·

#ichbinKinderlachen

Für jedes Selfie, das mit dem Hashtag #ichbinKinderlachen auf Facebook, Twitter oder Instagram gepostet wird, spenden wir 5€!

BEST OF facebook 2016

40.000€

Wir haben durch die WM 2014 unterschriebene Trikots der Weltmeister versteigert bzw. dank KINDERLACHEN-Botschafter Dr. Reinhard Rauball einen Ball aus dem WM Finale, versteigert und dadurch ca 40.000€ einnehmen können.

3.000€

Dank des dritterfolgreichsten US-Solokünstlers, mit über 82 Mio verkauften Tonträgern, Billy Joel, haben wir 3.000€ durch die Versteigerung einer unterschriebenen Gitarre eingenommen.

7.000€

Mit knapp 100 Mio verkaufter Tonträger, 4 Grammys und einem Oscar, gehört er neben Michael Jackson zu den Verantwortlichen des Welthits »We are The World«. Lionel Richie hat uns bisher u.a. zwei Gitarren unterschrieben und wir konnten diese für knapp 7.000€ versteigern.

13.000€

Bill Wyman, einer der Gründungsmitglieder der Rolling Stones. Durch ihn haben wir signierte LPs und ein von ihm entwickeltes Bild (Unikat) versteigert und dadurch ca. 13.000€ einnehmen können. Wir danken hier unserem Botschafter Chris Andrews, der den Kontakt zu der Musiklegende hergestellt hat.

40.000€

Sie gehören mit über 130 Mio verkauften Tonträgern zu den erfolgreichsten Bands der Musikgeschichte: KISS. Sie blicken auf eine 44-jährige Karriere zurück und unterstützen uns seit 2010 durch signierte LPs und Gitarren, durch die wir bisher knapp 40.000€ einnehmen konnten.

35.000€

Dank der Unterstützung von Michael Jacksons Manager Dieter Wiesner haben wir bisher durch diverse Versteigerungen wie u.a. der Lithografie von »Billy Jean« oder das Working Paper von »Smooth Criminal« ca. 35.000€ für karitative Zwecke sammeln können. Er war zu Lebzeiten schon eine Legende und gehört neben Elvis Presley, mit weit über 500 Mio verkauften Tonträgern, zu den zwei erfolgreichsten Künstlern der Musikgeschichte.

3.000€

Der italienische Sänger Eros Ramazzotti ist seit »Adesso Tu« in den 80er Jahren nicht mehr aus der Musikwelt wegzudenken. Er signierte uns eine Gitarre, für die wir über 3.000€ für sozial schwache Kindern, einnehmen konnten.

5.000€

Sie schrieben mit »Take on Me« und einer James Bond Titelmelodie, »The Living Daylights«, Musikgeschichte. Die drei Norweger von »a-ha« haben es geschafft, sich seit 1982 einen Platz in den Charts fest zu reservieren. Sie unterschrieben uns LPs und eine Gitarre, wodurch wir bei Versteigerungen über 5.000€ einnehmen konnten.

11.000€

Brian May gehört neben Freddie Mercury zu den kreativen Köpfen von »Queen«. Durch KINDERLACHEN-Botschafter Chris Andrews und unseren Freund, den britischen Schauspieler Spencer Gibbins, hat uns die Queen Legende LPs und eine Gitarre signiert, für die wir insgesamt ca. 11.000€ einnehmen konnten.

VERSTEIGERUNGEN
BIETEN FÜR DEN GUTEN ZWECK

Seit 2010 versteigert KINDERLACHEN diverse Musikinstrumente, LPs, Fotos, Trikots, Momente, die man mit Geld nicht kaufen kann, oder VIP Tickets für Veranstaltungen. Wir haben durch jahrelange Arbeit unser weltweites Netzwerk aufgebaut, was in dieser Form im karitativen Bereich einmalig ist. Bisher unterstützten uns u.a. neben den Fußballvereinen Borussia Dortmund, FC Bayern München und Real Madrid, Künstler wie KISS, Iron Maiden, Sting, Lionel Richie, Billy Joel, Bill Wyman, The Beach Boys, Black Sabbath, Eros Ramazzotti, a-ha, Meat Loaf, The Hollies, Peter Maffay, Marius Müller-Westernhagen, Michael Jackson, Lionel Messi, Jürgen Klopp, Cristiano Ronaldo, Henry Maske, Helene Fischer, David Hasselhoff, Albert Hammond, Larry Hagman, Barbara Eden, Beyoncé, Chris Rea, Paul Simon, Elton John, die deutsche Fußballnationalmannschaft und viele weitere, die dafür verantwortlich sind, dass wir Kindern helfen können.

KINDER LACHEN PROJEKTE

KINDERLACHEN hilft vielfältig – bei Krankheit, bei Schicksalsschlägen und bei Benachteiligungen im Alltag. Kein Kind sollte Mangel erleben, sondern vielmehr Glück, Geborgenheit, Zuversicht, Freude und Optimismus. Dies zu schenken ist unsere Mission und unser größtes Ziel. In vielen Projekten stellen wir uns dieser großen Aufgabe. Dabei wissen wir, dass wir nicht allen Kindern helfen können, aber vielen. Unser Einsatz gilt jedem einzelnen Kind – jeden Tag.

JEDEM KIND SEIN EIGENES BETT

Obwohl Deutschland zu den reichsten Ländern der Welt zählt, ist auch hierzulande Armut allgegenwärtig – sie bleibt nur oft im Verborgenen. Zu den Dingen, die man nicht vermutet,

zählt die Tatsache, dass viele Kinder nicht einmal ein eigenes Bett besitzen: Sie schlafen auf dem Sofa oder teilen sich die Matratze mit den Eltern oder Geschwistern. Um diese traurigen Bedingungen zu beseitigen, hat KINDERLACHEN im Jahr 2009 die Aktion »Jedem Kind sein eigenes Bett« ins Leben gerufen, die bedürftigen Kindern ein eigenes Bett, aber auch andere wichtige Möbelstücke bereitstellt – wie zum Beispiel einen Schreibtisch. KINDERLACHEN konnte in den vergangenen Jahren für mehr als 1.000 Kinder ein eigenes Bett oder andere dringend benötigte Einrichtungsgegenstände anschaffen. Dafür sind wir unseren Spendern sehr dankbar.

BEWEGENDE KINDERSCHICKSALE

Immer wieder kommt es in Familien vor, dass sie durch einen unvorhergesehenen Schicksalsschlag – eine schwere Krankheit, einen Unfall oder die unverschuldete Arbeitslosigkeit – aus dem Alltag gerissen werden. Oftmals müssen sie in diesem Fall ganz allein mit der neuen Situation fertig werden. Sie haben dann nicht nur mit finanziellen, sondern auch mit psychischen Belastungen zu kämpfen.

Diesen Familien greift KINDERLACHEN bedarfsorientiert unter die Arme. Dabei wird von Fall zu Fall entschieden, wie die Familien entlastet werden können. Die Hilfe kommt direkt und unmittelbar bei den Betroffenen an – schnell, unkompliziert und formlos. Unter anderem werden etwa Therapien und Pflege, aber auch Operationen bzw. stationäre Aufenthalte finanziert, wenn die Familien dies selbst nicht stemmen können.

BILDUNG FÜR KINDER – KINDERLACHEN STIPENDIUM

Viele Kinder können aufgrund psychischer Beeinträchtigungen keine Schule besuchen oder sind mit der Teilnahme am normalen Schulalltag überfordert. Zusammen mit dem Förderverein der Bochumer Web-Individualschule hat KINDERLACHEN ein sogenanntes KINDERLACHEN-Stipendium ins Leben gerufen, um diesen Kindern dabei zu helfen einen Schulabschluss zu erwerben.

Seit 2013 können sich Jungen und Mädchen aus der gesamten Bundesrepublik für dieses Stipendium bewerben. Es ist auf ein Jahr begrenzt und deckt die jährlichen Unterrichtskosten ab.

HIV BETROFFENE KINDER – NESTWÄRME

Nestwärme e.V. mit Sitz in Berlin hat sich seit 1997 die Integration von HIV-betroffenen Kindern zum Ziel gesetzt. Zu den Einrichtungen und Angeboten des Vereins zählen Kindertagesstätten, ein Familienzentrum, ein Jugendfreizeitheim, Pflegeelternberatung, Elternfortbildung und flexible Jugendgruppen.

KINDERLACHEN unterstützt durch viele Projekte die Vorhaben des Vereins. Unter anderem hat KINDERLACHEN der Kita Nestwärme einen Wasserspielplatz für die Kinder gesponsert. Zudem wurden im vergangenen Jahr die sanitären Anlagen erneuert.

Zusätzlich werden für die Kinder jedes Jahr viele Spielsachen und diverse Einrichtungsgegenstände finanziert.

KINDER- UND JUGENDPSYCHOSOMATIK

Die Klinik für Kinder- und Jugendpsychosomatik in München-Schwabing behandelt Kinder und Jugendliche bis 18 Jahre nach einem integrativen psychotherapeutischen Konzept. Dabei werden eine Vielzahl von Verhaltens- sowie psychischen und psychosomatischen Störungen therapiert. Kinder mit diesen Handicaps benötigen eine besondere Betreuung. Nur so ist ihr Wohlbefinden und schlussendlich auch ihre Genesung garantiert. Seit 2006 unterstützt KINDERLACHEN das Klinikum unter anderem mit diversen Spielgeräten, wichtigen therapeutischen Hilfsmitteln und dringend benötigten Einrichtungsgegenständen. Mit Hilfe der Unterstützung zahlreicher Partner kann KINDERLACHEN auch in Zukunft die pädagogische Begleitung der Kinder und Jugendlichen gewährleisten, um ihnen den Weg zur Gesundung zu erleichtern.

SOZIALPÄDAGOGISCHE TAGESGRUPPEN FÜR KINDER

Die sozialpädagogische Tagesgruppen »SpielRaum« in München unterstützt Kinder und Familien in ihrem Alltag. Kinder erwerben in der Gruppe soziale Kompetenzen und werden damit auf ein eigenständiges Leben vorbereitet.

KINDERLACHEN unterstützt dieses Projekt seit 2013 mit einer jährlich stattfindenden Ferienfreizeit. Darüber hinaus finanziert KINDERLACHEN ein erlebnispädagogisches Projekt im Pferdestall, wo die Kinder hautnah Natur und Tiere erleben können. Aus gewohnten Mustern fliehen und unbeschwerte Zeit genießen – das ist gerade für traumatisierte Kinder in hohem Maße entwicklungsfördernd.

EINE KLEINE GESTE **KANN GROSSES BEWIRKEN**

UNTERSTÜTZUNG VON KITAS UND STAATLICHEN EINRICHTUNGEN

Oftmals fehlt es den staatlichen Einrichtungen wie Kindergärten oder Schulen aus finanziellen Gründen an essentiellen Dingen.

Dabei ist es enorm wichtig, dass Kinder vor allem in den Anfangsjahren ihrer Schulzeit nicht ausgegrenzt werden, nur weil es ihnen an der notwendigen Ausstattung mangelt. KINDERLACHEN unterstützt viele Kindergärten und Kitas mit Spielsachen und spendet Schulen grundsätzliche Dinge wie Bücher, Etuis oder Stifte.

KINDERLACHEN KINDERSTUBEN

In den Dortmunder Brennpunkten lernen Kinder mit Migrationshintergrund nur mühsam die deutsche Sprache. Die KINDERLACHEN Kinderstuben stellen im Rahmen der Kindertagesbetreuung für Familien ein bisher einmaliges vorschulisches Betreuungsangebot im Bildungsdreieck der Tageseinrichtungen, Kinderstuben und Schulen dar. Entsprechend ihrer Lebenssituation und Herkunft und mit Blick auf den jeweiligen Entwicklungsstand werden Kinder und Eltern vieler unterschiedlicher Nationalitäten in den KINDERLACHEN Kinderstuben systematisch, einfühlsam und erfolgreich auf die Grundschulen und das deutsche Schulsystem vorbereitet.

JEDEM KIND SEINEN EIGENEN VEREIN

Im Verein lernen Kinder soziale Kompetenzen wie Zuverlässigkeit und Teamgeist. Doch leider hat nicht jedes Kind die Möglichkeit Mitglied in einem Verein zu werden – viele Eltern können sich die Kosten für eine Mitgliedschaft schlicht nicht leisten. Seit 2012 sponsert KINDERLACHEN unter dem Motto »Jedem Kind seinen eigenen Verein« bedürftigen Kindern die Vereinszugehörigkeit und auch das notwendige Equipment. Dazu kooperiert KINDERLACHEN mit prominenten Sportlern, die für das Projekt werben – darunter die BVB-Handballdamen und der Fußball-Bundesliga-Profi Neven Subotic.

DELFINTHERAPIE FÜR KRANKE KINDER

Studien belegen, dass das Schwimmen mit Delfinen insbesondere Kinder mit Handicap enorm in ihrer Entwicklung unterstützt. Es ist bewiesen, dass diese Form der Therapie die Krankheit lindert und die Genesung positiv beeinflusst. Gemeinsam mit einem professionellen Team, das die Delfintherapie in der Türkei anbietet, ermöglicht KINDERLACHEN Kindern, die unter verschiedensten körperlichen und seelischen Erkrankungen leiden, das Schwimmen mit Delfinen.

Tiere als therapeutische Helfer stellen eine alternative Methode dar, aus der neue Lebensfreude, positive Emotionen und Entwicklungsfortschritte resultieren können. Dabei setzt das fachkundige Team neben dem therapeutischen Schwimmen mit Delfinen auf eine spezielle, gerätebasierte Entspannungstherapie (Galileo-Therapie). »Die Kosten für eine Delfintherapie werden hierzulande leider nicht von den Krankenkassen übernommen, obwohl Familien, denen die Therapie ermöglicht wurde, allesamt von einer erheblichen Verbesserung der Fähigkeiten ihrer Kinder berichten«, erklärt KINDERLACHEN-Mitgründer Christian Vosseler. Während des Schwimmens mit den Delfinen nehmen Kinder mit Behinderungen und besonderen Bedürfnissen Kontakt zu ihrer Umwelt auf. Die Begegnung mit den sanften Tieren wirkt angstlösend und entspannend. Die Delfintherapie erfasst das gesamte Kind mit seiner Persönlichkeit, seinen Stärken und Schwächen und kann dazu beitragen, dass die kleinen Patienten ihr Umfeld besser wahrnehmen und sich ihre Konzentrationsfähigkeit steigert.

Viele Kinder haben durch den Einsatz von KINDERLACHEN inzwischen die Möglichkeit bekommen, im Zuge der Therapie eine bessere Motorik und eine bessere Lebensqualität zu erhalten. Seit Beginn des Projekts im Jahr 2014 hat der Verein mehr als 50.000 Euro für die Delfintherapie eingesammelt – allein im Jahr 2016 waren es 14.400 Euro. »Wir sagen Danke an alle unsere Spender: Ohne euch wäre es nicht möglich, so vielen Kindern seit Jahren diese Therapie zu ermöglichen«, fügt Vosseler hinzu.

ZU SEHEN, WIE SICH DIE GEMÜTSLAGE DER KINDER VERBESSERT UND SIE IHRE HANDICAPS FÜR EINEN KURZEN ZEITRAUM, TEILWEISE ABER AUCH NACHHALTIG VERGESSEN KÖNNEN, IST ANSPORN GENUG, MEHR KINDERN EINE SOLCHE THERAPIE ZU ERMÖGLICHEN.

KOOPERATIONEN MIT **KINDERKLINIKEN**

In der Dortmunder Kinderklinik ist im Jahr 2000 an Heiligabend die Idee entstanden, den Verein KINDERLACHEN zu gründen. Dem Krankenhaus, seinem Personal und auch den kleinen Patienten fühlen sich die KINDERLACHEN-Gründer Marc Peine und Christian Vosseler deshalb in besonderer Weise verbunden.

Mehrmals im Jahr besucht KINDERLACHEN die Dortmunder Kinderklinik, um kranken Kindern eine Freude zu bereiten. »Die strahlenden Kinderaugen, in die wir bei jedem unserer Besuche blicken dürfen, waren für uns der Grund weitere Kooperationen mit Kliniken zu schließen«, berichtet Christian Vosseler. Heute arbeitet der Verein deshalb auch mit drei Kliniken in München sowie mit dem Bezirkskrankenhaus St. Johann in Tirol zusammen.

Die Klinik für Kinder- und Jugendpsychosomatik in München-Schwabing etwa behandelt Kinder und Jugendliche bis 18 Jahre. Gerade Kinder mit diesen Handicaps und in diesem Alter brauchen vollste Betreuung. »Jede Geste hilft den Kindern bei der Genesung und ihrem Wohlbefinden«, betont Christian Vosseler. KINDERLACHEN unterstützt das Klinikum unter anderem mit diversen Spielgeräten, medizinischen Geräten, wichtigen therapeutischen Hilfsmitteln und dringend benötigten Einrichtungsgegenständen. Zudem wurde in der Klinik eine kindgerechte Bibliothek eingerichtet, die jährlich erweitert wird.

Längst zur Tradition geworden ist der Besuch von KINDERLACHEN am Morgen des Heiligabends in der Dortmunder Kinderklinik, bei dem gemeinsam mit den Kindern, die Weihnachten nicht zuhause bei ihren Familien verbringen können, gefeiert wird.

KINDERLACHEN hat für jedes Kind und jedes Geschwisterkind ein Geschenk dabei. Diese Aktion wird von unserem Schirmherr, vielen Botschaftern und Freunden unterstützt, die gemeinsam durch die Flure der Klinik gehen und jedem Kind sein Geschenk überreichen.

»Leider sind einige Kinder so krank, dass sie die Weihnachtszeit im Krankenhaus verbringen müssen. Das ist natürlich sehr traurig. Wir möchten sie auf andere Gedanken bringen, sie lachen sehen und ihnen den Glauben an das Fest der Liebe erhalten«, erklärt Marc Peine.

Strahlende Kinderaugen sind garantiert, wenn Marc Peine und Christian Vosseler die kleinen Patienten in den Kinderkliniken besuchen.

KINDER LACHEN GALA

Im Jahr 2005 hat KINDERLACHEN den KIND-Award ins Leben gerufen. Der Preis zeichnet Menschen aus, die sich in ganz besonderer Weise um hilfsbedürftige Kinder verdient gemacht haben. Verliehen wird der Award auf der großen KINDERLACHEN-Gala, die inzwischen zu den größten Charity-Events Deutschlands und den gesellschaftlichen Höhepunkten des Jahres zählt.

»Ehrenamt ist für unsere Gesellschaft sehr wichtig. Der KIND-Award ist Auszeichnung und Motivation zugleich: Er soll Ansporn sein, Hilfsbedarf auch weiterhin zu erkennen und ihm mit aller Kraft entgegenzuwirken«, erklärt KINDERLACHEN-Mitgründer Marc Peine.

Die rund 1.000 Gäste der Gala dürfen sich jedes Jahr am Samstag vor dem ersten Adventssonntag auf fröhliche, schöne und berührende Momente sowie auf herausragende Persönlichkeiten freuen, die für ihr soziales Engagement mit dem KIND-Award ausgezeichnet werden.

In den vergangenen Jahren nahmen unter anderem der KINDERLACHEN-Schirmherr Matze Knop, Tennis-Profi Roger Federer sowie die Sänger Peter Maffay, Rea Garvey und Roland Kaiser die Auszeichnung entgegen.

WWW.KINDERLACHEN-GALA.DE

Viel Prominenz gibt sich die Ehre im Rahmen der KINDERLACHEN-Gala. Im Mittelpunkt aber stehen beste Unterhaltung und Freude über das, was gemeinsam erreicht wurde. Ein würdiger Rahmen zum Wohle von Kindern, Jugendlichen und Menschen, die sich gegen Not und Armut engagieren.

GOLFTURNIER
KINDERLACHEN OPEN 2016

Zielen, putten, gewinnen – so lautete auch 2016 das Motto des großen Golf-Benefizturniers KINDERLACHENOPEN, das bereits zum dritten Mal auf der Anlage des Golfclubs Gut Neuenhof in Unna-Fröndenberg stattfand. »Der Run auf die begehrten Startplätze war absolut überwältigend«, freute sich Mike Hauschopp, der zum Organisationsteam des erfolgreichen Charity-Events zählte: Nur eine Woche, nachdem die Tickets auf dem Markt waren, seien schon alle Plätze restlos vergeben gewesen.

Insgesamt schlugen 120 Golfer auf dem Leading Golf Course für den guten Zweck ab. Sie alle wurden nicht nur von Mike Hauschopp sowie von den KINDERLACHEN-Gründern Christian Vosseler und Marc Peine willkommen geheißen, sondern auch von Spielerprofi Marco Klammer, der als Mitorganisator und Repräsentant des Turniers agiert. Bereits im Vorfeld des Turniers hatten Golfbegeisterte die Möglichkeit, im Rahmen einer Auktion für einen Rundum-Sorglos-Flight für vier Personen zu bieten. Das Paket beinhaltete neben einer Rundum-Verpflegung mit Champagner und Kulinarischem aus der Spitzenküche auch Massagen und einige Überraschungen. Der Meistbietende der Auktion übernachtete im luxuriösen Golfhotel und erhielt Karten für die KINDERLACHEN Gala im Dezember. Selbstverständlich kamen die Einnahmen aus der Auktion ebenso wie die Startgelder dem Verein und damit der guten Sache zugute. Auch im vergangenen Jahr hieß es wieder »Beat the Pro«: An Bahn 5 konnten die Teilnehmer gegen Pro Golf Tour-Spieler und KINDERLACHEN-Botschafter Benjamin Wuttke antreten. Wer im Duell mit dem Profi ein glückliches Händchen bewies, durfte sich im Anschluss auf einen attraktiven Preis freuen. Bei dieser Aktion handelte es sich nur um eine von vielen: Die Golfer konnten darüber hinaus auch ein Golf Skate Caddy oder einen stehenden Putter gewinnen. Gewinner wurden außerdem in den Kategorien »Nearest to the Pin« und »Longest Drive« gekürt. Die Siegerehrung übernahm der beliebte Moderator, Kommentator und Filmemacher Uwe Bornemeier, der in seiner Freizeit gern selbst zum Schläger greift. Er führte gemeinsam mit der bekannten TV-Moderatorin Annica Hansen durch das kurzweilige Programm am Abend. Auch Annica Hansen ließ es sich natürlich nicht nehmen, im Vorfeld ihres Auftritts auf der Bühne selbst zum Schläger zu greifen. »All das wäre natürlich nicht möglich gewesen ohne unsere großzügigen Sponsoren«, betonte Christian Vosseler. »Wir möchten Danke sagen: Danke für so tolle Spieler, danke für so fantastische Helfer, danke für derart tolle Sponsoren und für den wundervollen Tag«, fügte er hinzu. Insgesamt kamen bei diesem Event runde 30.000 Euro für den guten Zweck zusammen.

Neben zahlreichen ehrenamtlichen Helfern und Spielern durfte natürlich auch KINDERLACHEN-Maskottchen »Hummi« nicht fehlen. Insgesamt schlugen an diesem Tag 120 Golfer auf dem Leading Golf Course für den guten Zweck ab.

JAHRESABSCHLUSS 2016

BILANZ KINDERLACHEN E.V.	2016	2015
zum 31.12.2016	in EUR	in EUR
AKTIVA		
A. ANLAGEVERMÖGEN		
FINANZANLAGEN		
Immaterielle Vermögensgegenstände	1.671,00	0,00
Sachanlagen	5.627,00	5.234,00
B. UMLAUFVERMÖGEN		
I. Forderungen und sonstige Vermögensgegenstände		
Sonstige Vermögensgegenstände	3.165,00	4.920,45
II. Kassenbestand und Guthaben bei Kreditinstituten	254.406,31	435.115,30
	257.571,31	**440.035,75**
	264.869,31	**445.269,75**
PASSIVA		
A. EIGENKAPITAL		
I. Vereinsvermögen	445.229,75	258.533,14
II. Einnahmenüberschuss	-194.976,77	186.696,61
B. VERBINDLICHKEITEN		
Sonstige Verbindlichkeiten/	14.604,86	40,00
Verbindlichkeiten ggb. Kreditinstituten	11,47	0,00
	264.869,31	**445.269,75**

EINNAHMEN-/ÜBERSCHUSSRECHNUNG	2016	2015
01.01.2016 - 31.12.2016	in EUR	in EUR
1. EINNAHMEN IDEELLER BEREICH	437.269,06	666.489,34
2. EINNAHMEN VERMÖGENSVERWALTUNG	99,69	0,00
3. EINNAHMEN WIRTSCHAFTLICHER GESCHÄFTSBETRIEB	378.837,49	374.239,42
4. GESAMT-EINNAHMEN	816.206,24	1.040.728,76
5. AUSGABEN IDEELLER BEREICH	-633.636,82	-489.711,90
6. ERTRAGSNEUTRALE POSTEN	-2.230,27	-3.535,84
7. AUSGABEN WIRTSCHAFTLICHER GESCHÄFTSBETRIEB	**- 375.315,92**	**- 360.784,41**
EINNAHMENÜBERSCHUSS	**-194.976,77**	**186.696,61**

Der Jahresabschluss wurde erstellt durch: WTG Wirtschaftstreuhand Dr. Grüber Part GmbB Wirtschaftsprüfungsgesellschaft / Steuerberatungsgesellschaft

IDEELLER BEREICH

Die Einnahmen des ideellen Bereiches haben sich vor allem aufgrund eines im Jahr 2016 geringeren Spendenvolumens um TEUR 229 auf TEUR 437 verringert. Der Rückgang des Spendenvolumens ist in allen Größenordnungen zu verzeichnen, schlägt jedoch bei den Großspenden mit TEUR -132 am deutlichsten zu Buche.

Insgesamt und in allen Bereichen einzeln sind die Spendeneinnahmen damit wieder auf das Niveau des Jahres 2014 zurückgefallen. Der Anstieg der Ausgaben im Verhältnis zum Vorjahr resultiert grundsätzlich aus dem zeitlichen Versatz bei der Verwendung der vereinnahmten Spenden.

Dass die Spendensumme im Geschäftsjahr 2016 im Vergleich zum Vorjahr abgenommen hat, ist dem Umstand geschuldet, dass die Spenden zweier Großspender im vergangenen Jahr niedriger ausgefallen sind. Im Jahr 2015 konnte KINDERLACHEN zudem eine einmalige Großspende verbuchen, die zum Anstieg der Gesamtsumme beigetragen hat.

SPENDEN-ENTWICKLUNG DER LETZTEN 5 JAHRE

2012
202.059 €
487 SPENDEN

2013
342.129 €
767 SPENDEN

2014
434.807 €
1147 SPENDEN

2015
666.062 €
1371 SPENDEN

2016
437.269 €
1195 SPENDEN

KINDERLACHEN E.V.

Postfach 55 01 08
44209 Dortmund

www.kinderlachen.de
info@kinderlachen.de

Tel.: +49 (0) 1805 - 8 85 55 15
Fax: +49 (0) 1805 - 8 85 50 53

Besuchen Sie uns auf Facebook & Instagram:
www.facebook.com/Kinderlachen.eV
www.instagram.com/kinderlachen_ev